Comune di Chiavenna Prot. 0014958 del 07-11-2024 arrivo Ct.6 Cl.1F.4

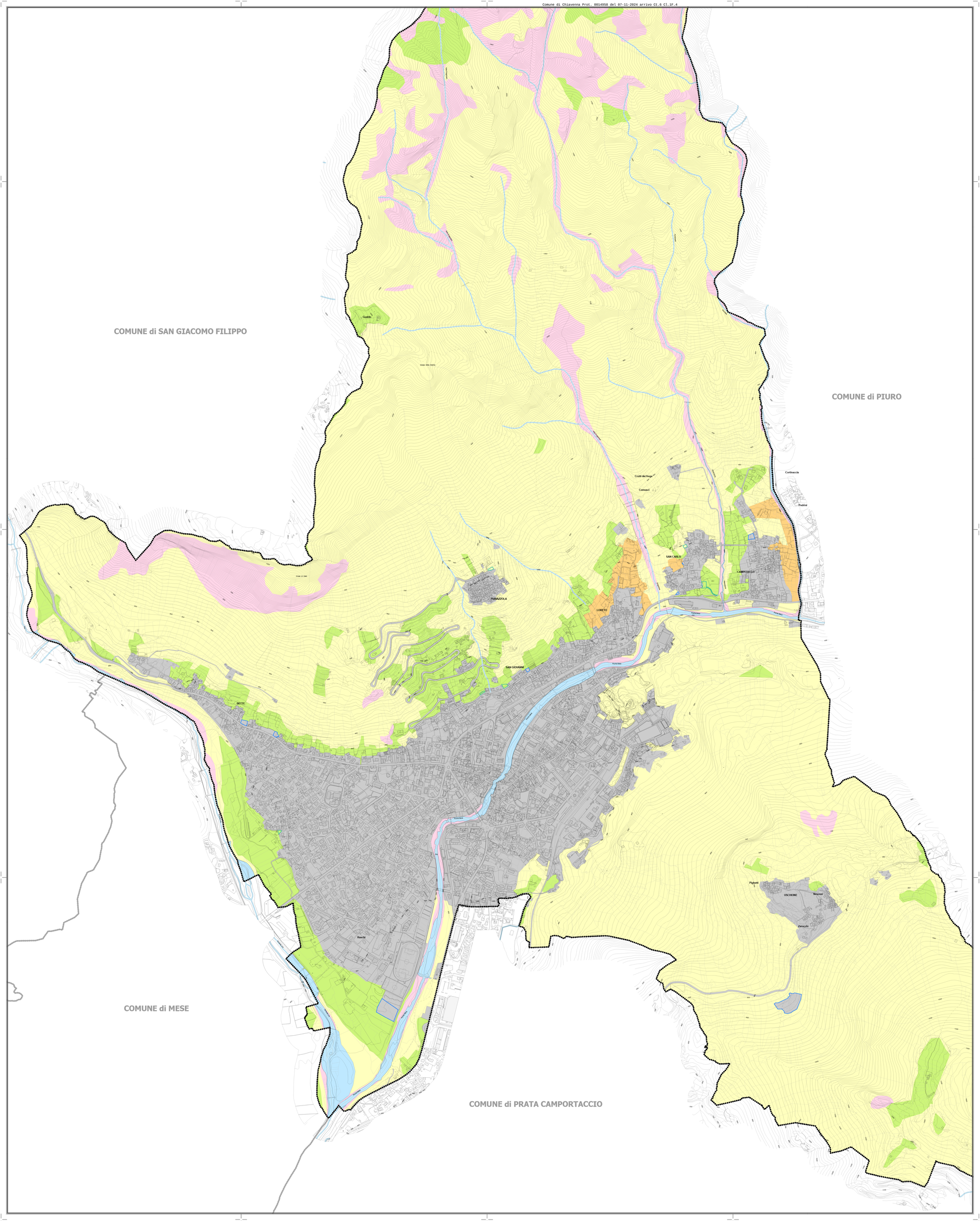

Legenda

L'intero territorio del comune di Chiavenna ricade nel marchio di qualità IGT "TERRAZZE RETICHE DI SONDRIO"

VALORI DELLA QUALITA' DEI SUOLI "UTILI" IN BASE AGLI ELEMENTI IDENTITARI DEL SISTEMA RURALE:

- Qualità alta
- Qualità media
- Qualità bassa
- Aree urbanizzate e urbanizzabili
- Suolo non agricolo

BILANCIO ECOLOGICO:

AREE DELLA VARIANTE GENERALE (Adozione 2023)

- Aree che comportano restituzione al suolo agricolo
- Aree che comportano consumo al suolo agricolo

CONFRONTO QUALITA' DEI SUOLI CONSUMATI E RESTITUITI DA PIANO DELLE REGOLE E PIANO DEI SERVIZI

BILANCIO ECOLOGICO AREE DISCIPLINATE NEL PIANO DELLE REGOLE E NEL PIANO DEI SERVIZI				
VALORI DELLA QUALITA' DEI SUOLI				
Superfici Variante generale (adozione 2023)	Qualità alta	Qualità media	Qualità bassa	Aree urbanizzate
Aree restituite al suolo agricolo (mq.)	/	/	/	12.464
Aree che producono consumo di suolo (mq.)	1.273	/	373	/

Limiti amministrativi:

- Confine comunale
- Confini comunali limitrofi

N

STUDIOQUATTRO

ARCHITETTI: ENZO BONAZZOLA - LUIGI CONCA - SILVANO MOLINETTI

PGT
VARIANTE GENERALE

PIANO DELLE REGOLE

Comune di CHIAVENNA
Provincia di Sondrio

ARCHITETTURA URBANISTICA INTERNI

ARCHITETTI
Enzo Bonazzola
Luigi Conca
Silvano Molinetti

23022 **Chiavenna** (SO)
P.zza Bertacchi , 6
Tel. 0343.32835
Fax 0343.35257
E-mail:info@studioquattro.it

22015 **Gravedona ed Uniti** (CO)
Viale Stampa, 4
Tel. 0344.85769
Fax 0344.89240
E-mail:info@studioquattro.it

P.IVA 00145020145

Progettista: Arch.Silvano Molinetti
Sindaco:
Segretario:

- VARIANTE GENERALE -

Variante adottata dal C.C. con delibera	n° 4	del 08.02.2024
Variante approvata dal C.C. con delibera	n° 44	del 30.09.2024

CARTA DEL CONSUMO DI SUOLO - QUALITA' DEI SUOLI LIBERI

commessa:	scala:	tavola:
685/CH	1:5.000	PR 6

Nome File:	Data:	Fase di lavoro:	Redatto:	Verif.:	Approv.:	Rev.:
PR_Carta del consumo di suolo_SUOLI DI SUOLI LIBERI.dwg	Gennaio '24	ADOZIONE	VM	SM	SM	0
PR_Carta del consumo di suolo_SUOLI DI SUOLI LIBERI.dwg	Luglio '24	APPROVAZIONE	VM	SM	SM	1